

REGLAMENTO XIV DUATLON CROS “CIUDAD DE MONZÓN” JUEGOS ESCOLARES



1. El XIV Duatlón Cros “Ciudad de Monzón” JJEE, tendrá lugar el próximo sábado 10 de noviembre a las 11:00h con salida y llegada en el PARQUE MZN situado en el Barrio La Jacilla junto al río Sosa.

PARKING Y ACCESO



2. La prueba estará supeditada por la Federación Aragonesa de Triatlón siendo los jueces autorizados por la misma los competentes para la regulación de la prueba y se registrá por el reglamento de competiciones de la Federación Española de Triatlón.

3. La prueba se registrá por el Reglamento de Competiciones de la Federación Española de Triatlón, actualizado en 2011. en su capítulo 17, y en el Reglamento de los Juegos Deportivos en Edad Escolar de Aragón 2015-2016.

4. INSCRIPCIONES:

Las inscripciones se realizarán a través de la web www.triatlonaragon.org o www.clubciclistamonzon.com hasta el **MIÉRCOLES 7 de NOVIEMBRE A LAS 23:59 h** La inscripción está limitada a 100 participantes por riguroso orden de inscripción.

La inscripción será gratuita para aquellos corredores que tengan licencia de juegos escolares.

Los niños que no dispongan de licencia de juegos escolares deberán abonar 3€ en concepto de seguro de accidentes.

No se aceptarán inscripciones a partir del miércoles 7 de NOVIEMBRE ni el mismo día de la prueba.

5. CATEGORIAS Y PREMIOS

Se entregaran trofeos a los 3 primeros clasificados de las siguientes categorías tanto masculinas como femeninas:

INICIACION – PREBENJAMIN (nacidos en 2011-2012)

BENJAMIN (nacidos en 2009-2010)

ALEVIN (nacidos 2007-2008)

INFANTIL (nacidos 2005-2006)

La categoría cadete se disputará por la tarde junto con el duatlón absoluto.

6. DISTANCIAS Y RECORRIDOS

CATEGORIA	1º SEGMENTO CARRERA	2º SEGMENTO CICLISMO	3º SEGMENTO CARRERA
INICIACION	250 METROS	1000 METROS	125 METROS
BENJAMIN	500 METROS	2000 METROS	250 METROS
ALEVIN	1000 METROS	4000 METROS	500 METROS
INFANTIL	1500 METROS	6000 METROS	1000 METROS





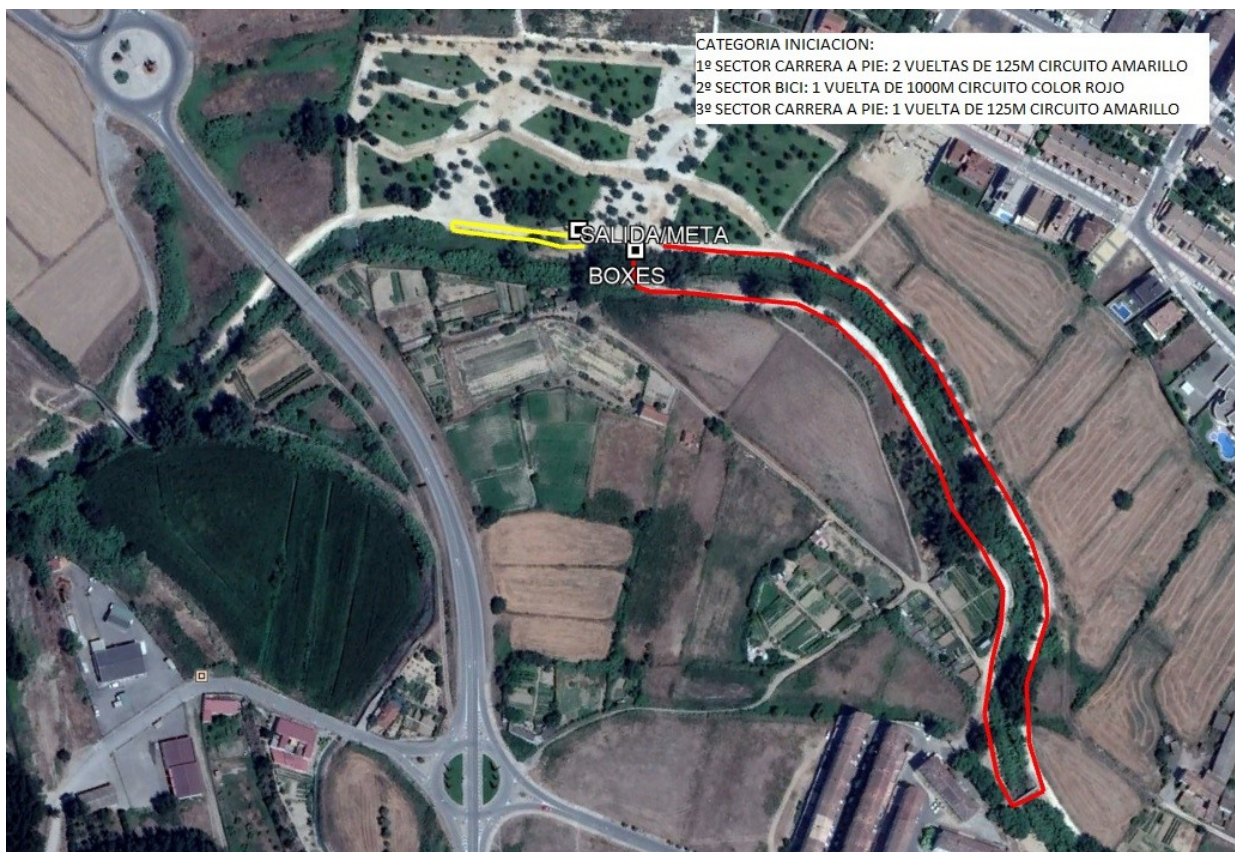

7. DORSALES:

La organización proveerá a los participantes de los dorsales que tendrán que llevar:

1 dorsal rectangular grande en el que constara el numero asignado, este dorsal se llevara en la parte delantera del tronco a la vista de los jueces en la carrera a pie y en la parte trasera del tronco a la vista de los jueces en el segmento de bici, por lo que se hace obligatorio el uso de goma como porta dorsales, o similar.

1 dorsal rígido que se ubicara en la parte delantera de la bici, siempre visible y sin alteraciones.

8. HORARIOS.

Sábado 10 de Noviembre:

9:00h Apertura Oficina permanente para entrega de dorsales.

10:45h: Reunión Técnica en la zona de salida

11:00h: Salida prueba INFANTIL

11:30h: Salida prueba ALEVIN

11:50h: Salida prueba BENJAMIN

12:10h: Salida prueba INICIACION

12:30h: Entrega de trofeos

9. En caso de imprevistos de fuerza mayor, como pueden ser condiciones climatológicas, etc.. la organización se reserva el derecho de hacer las modificaciones oportunas, como reducción de distancias, cambio de recorridos, o en casos de extrema gravedad anular alguno de los segmentos o suspender la prueba. En cualquier caso los corredores inscritos tendrán derecho a recibir su bolsa del corredor, avituallamientos, premios, etc.... si bien la prueba no será aplazada a otras fechas ni las inscripciones devueltas.

10.- LA ORGANIZACION NO SE HARA RESPONSABLE DE LOS DAÑOS PERSONALES O MATERIALES PRODUCIDOS EN ESTA PRUEBA AL MARGEN DE LOS QUE CUBRE EL SEGURO OBLIGATORIO.

11.- LA INSCRIPCION EN LA PRUEBA CONLLEVA LA ACEPTACION DEL PRESENTE REGLAMENTO.